

# Auszug aus dem Liegenschaftskataster

Liegenschaftskarte 1:2000

Erstellt am 02.07.2015

Flurstück: 47

Flur: 4

Gemarkung: Obdrup

Gemeinde: Mittelangeln  
Kreis: Schleswig-Flensburg



Landesamt für  
Vermessung und Geoinformation  
Schleswig-Holstein

Ertelnde Stelle: ÖbVI C. de Vries  
Nachtredder 32  
24537 Neumünster  
Telefon: 49432115515  
E-Mail: geovtriesrk@versanet.de

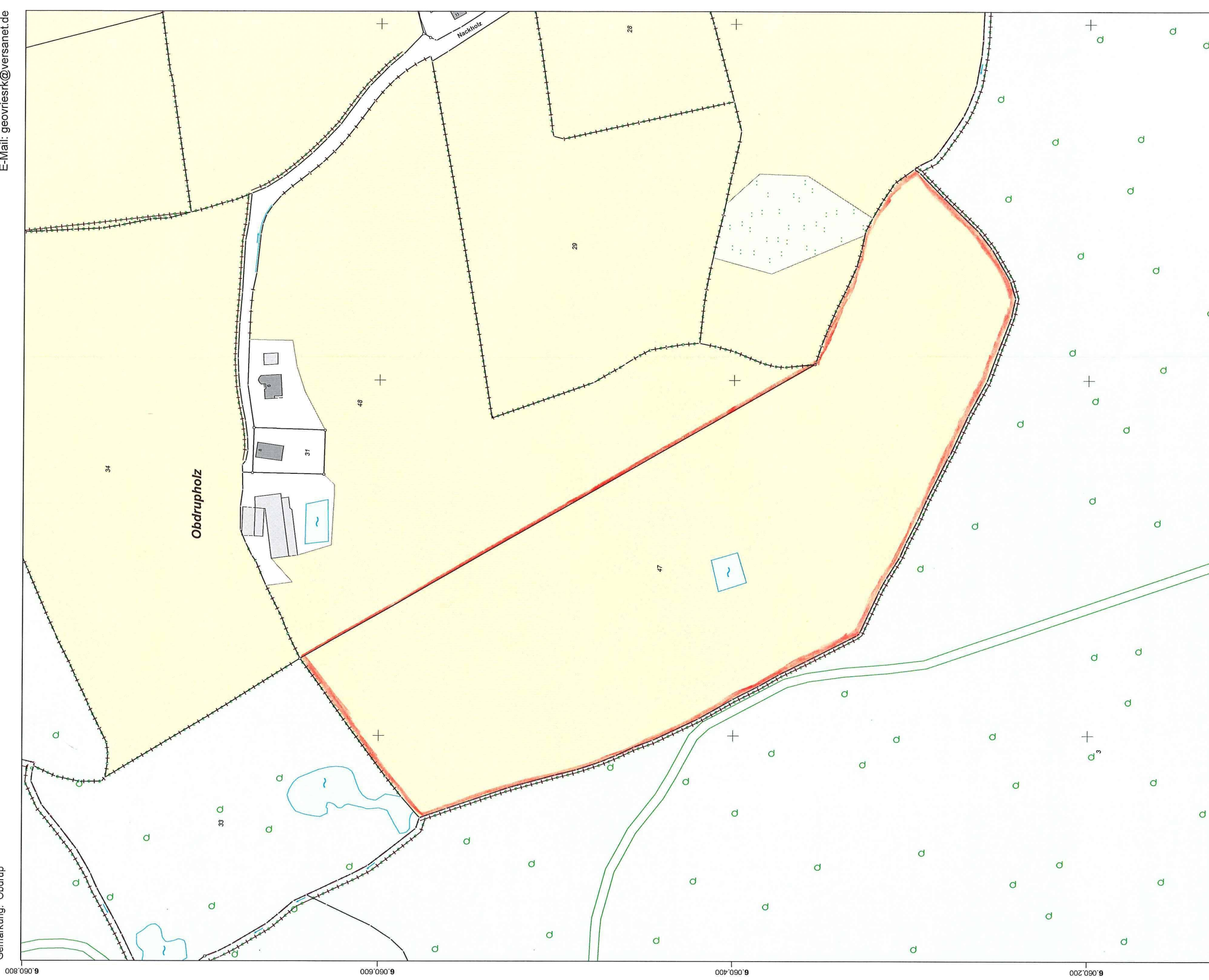

32.535.800

32.536.000

32.536.200

Maßstab: 1:2000

Meter

Für den Maßstab dieses Auszugs aus dem Liegenschaftskataster ist der ausgedruckte Maßstabbalken maßgebend.  
Dieser Auszug ist maschinell erstellt und wird nicht unterschrieben. Vervielfältigung, Umarbeitung, Veröffentlichung und Weitergabe an Dritte nur mit Zustimmung des Landesamtes für Vermessung und Geoinformation Schleswig-Holstein oder zum eigenen Gebrauch (§9 Vermessungs- und Katastergesetz i.d.F. vom 12.05.2004, geändert durch Gesetz vom 15.12.2010).